

ZARZĄDZENIE NR 15.2023
WÓJTA GMINY RAWA MAZOWIECKA

z dnia 20 lutego 2023 r.

**w sprawie zmiany zarządzenia nr 103.2022 z dnia 07 grudnia 2022 roku w sprawie
wyrażenia zgody na ustanowienie odpłatnej służebności przesyłu
na nieruchomości stanowiącej własność Gminy Rawa Mazowiecka
na rzecz PGE Dystrybucja S.A. z siedzibą w Lublinie**

Na podstawie art. 11 ust. 1 i art. 13 ust. 1 ustawy z dnia 21 sierpnia 1997 roku o gospodarce nieruchomościami (t.j. Dz. U. z 2021 r. poz. 1899 z późn. zm.) oraz uchwałą Nr XXX.196.21 Rady Gminy Rawa Mazowiecka z dnia 29 marca 2021 r. w sprawie ustalania zasad wdzierżawiania lub wynajmowania nieruchomości na czas oznaczony dłuższy niż trzy lata lub na czas nieoznaczony oraz ich obciążania poprzez ustanowienie służebności w związku z art. 305¹ ustawy z dnia 23 kwietnia 1964 r. – Kodeks cywilny (t.j. Dz. U. z 2022 r. poz. 1360 z późn. zm.), **Wójt Gminy Rawa Mazowiecka zarządza, co następuje:**

§ 1. W zarządzeniu nr 103.2022 Wójta Gminy Rawa Mazowiecka z dnia 07 grudnia 2022 r. w sprawie wyrażenia zgody na ustanowienie odpłatnej służebności przesyłu na nieruchomości stanowiącej własność Gminy Rawa Mazowiecka na rzecz PGE Dystrybucja S.A. z siedzibą w Lublinie zmienia się załącznik graficzny.

§ 2. Zarządzenie wchodzi w życie z dniem podpisania.

WÓJT GMINY
Rawa Mazowiecka
Michał Michalik

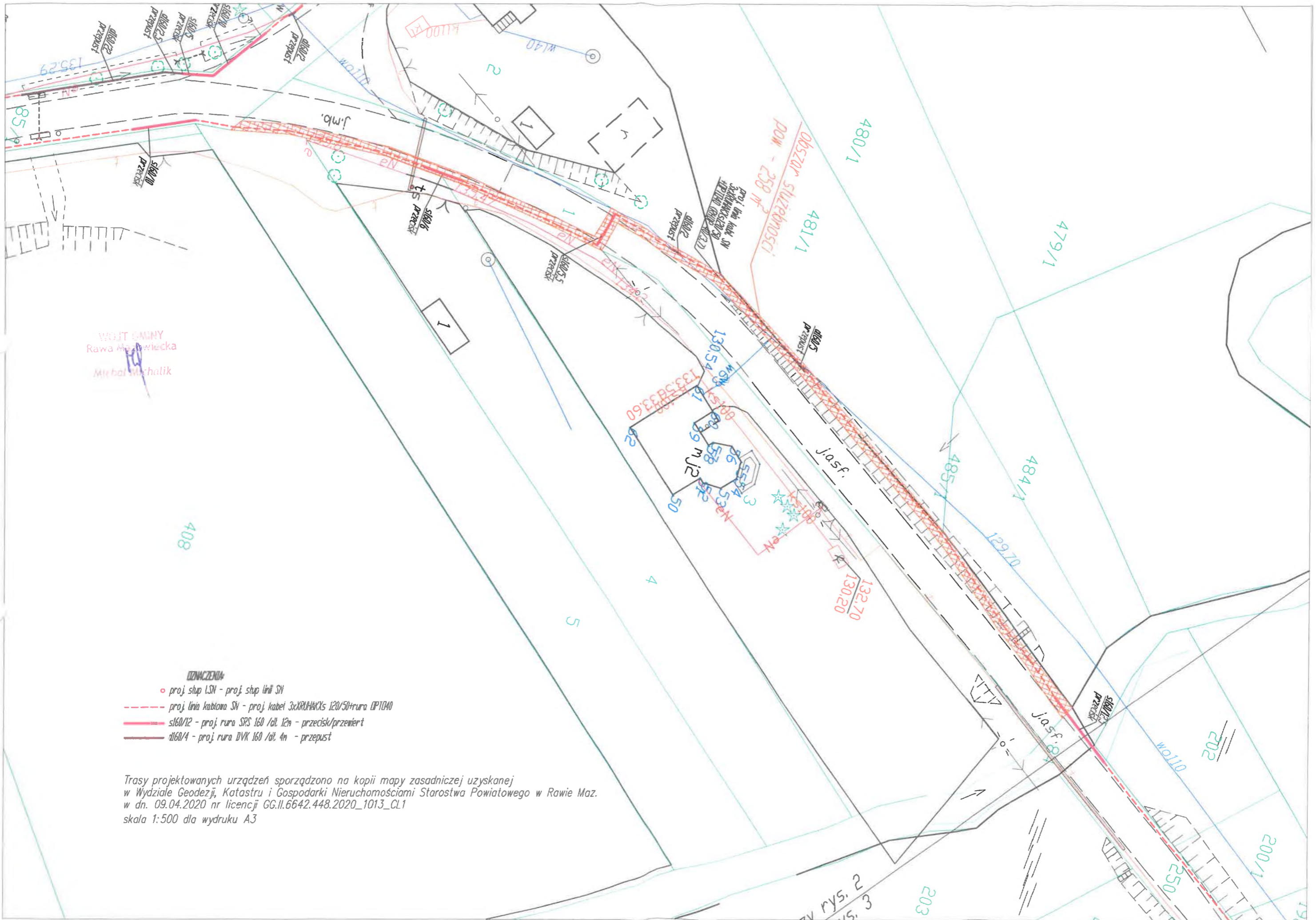

WOJCI GMINY
Rawa Mazowiecka
Michał Michalik

- LEGENDA**
- proj. słup L.SN - proj. słup linii SN
 - proj. linia kablowa SN - proj. kabel 3xXRUMAKXs 120/50+rura OPT040
 - s160/12 - proj. rura SRS 160 /dł. 12m - przecisk/przewiert
 - d160/4 - proj. rura DVK 160 /dł. 4m - przepust

Trasy projektowanych urządzeń sporządzono na kopii mapy zasadniczej uzyskanej w Wydziale Geodezji, Katastru i Gospodarki Nieruchomościami Starostwa Powiatowego w Rawie Maz. w dn. 09.04.2020 nr licencji GG.II.6642.448.2020_1013_CL1 skala 1:500 dla wydruku A3

rys. 2
rys. 3