

ZARZĄDZENIE NR 57.2022
WÓJTA GMINY RAWA MAZOWIECKA

z dnia 11 lipca 2022 r.

**w sprawie wyrażenia zgody na ustanowienie odpłatnej służebności przesyłu
na nieruchomości stanowiącej własność Gminy Rawa Mazowiecka
na rzecz PGE Dystrybucja S.A. z siedzibą w Lublinie**

Na podstawie art. 11 ust. 1 i art. 13 ust. 1 ustawy z dnia 21 sierpnia 1997 roku o gospodarce nieruchomościami (t.j. Dz. U. z 2021 r. poz. 1899 z późn. zm.) oraz uchwałą Nr XXX.196.21 Rady Gminy Rawa Mazowiecka z dnia 29 marca 2021 r. w sprawie ustalania zasad wdzierżawiania lub wynajmowania nieruchomości na czas oznaczony dłuższy niż trzy lata lub na czas nieoznaczony oraz ich obciążania poprzez ustanowienie służebności w związku z art. 305¹ ustawy z dnia 23 kwietnia 1964 r. – Kodeks cywilny (t.j. Dz. U. z 2022 r. poz. 1360 z późn. zm.), **Wójt Gminy Rawa Mazowiecka zarządza, co następuje:**

§ 1. Wyraża się zgodę na ustanowienie odpłatnej służebności przesyłu na czas nieoznaczony na nieruchomości stanowiącej własność Gminy Rawa Mazowiecka, położonej w obrębie **Nowy Kurzeszyn**, składającej się z działki nr 174/16, dla której Sąd Rejonowy w Rawie Mazowieckiej, IV Wydział Ksiąg Wieczystych prowadzi księgę wieczystą nr LD1R/00031039/6 **na rzecz PGE Dystrybucja S.A. z siedzibą w Lublinie.**

§ 2. Przebieg służebności przesyłu dla nieruchomości opisanej w **§ 1** został przedstawiony na załączniku graficznym do niniejszego zarządzenia.

§ 3. Zarządzenie wchodzi w życie z dniem podpisania.

WÓJT GMINY
Rawa Mazowiecka

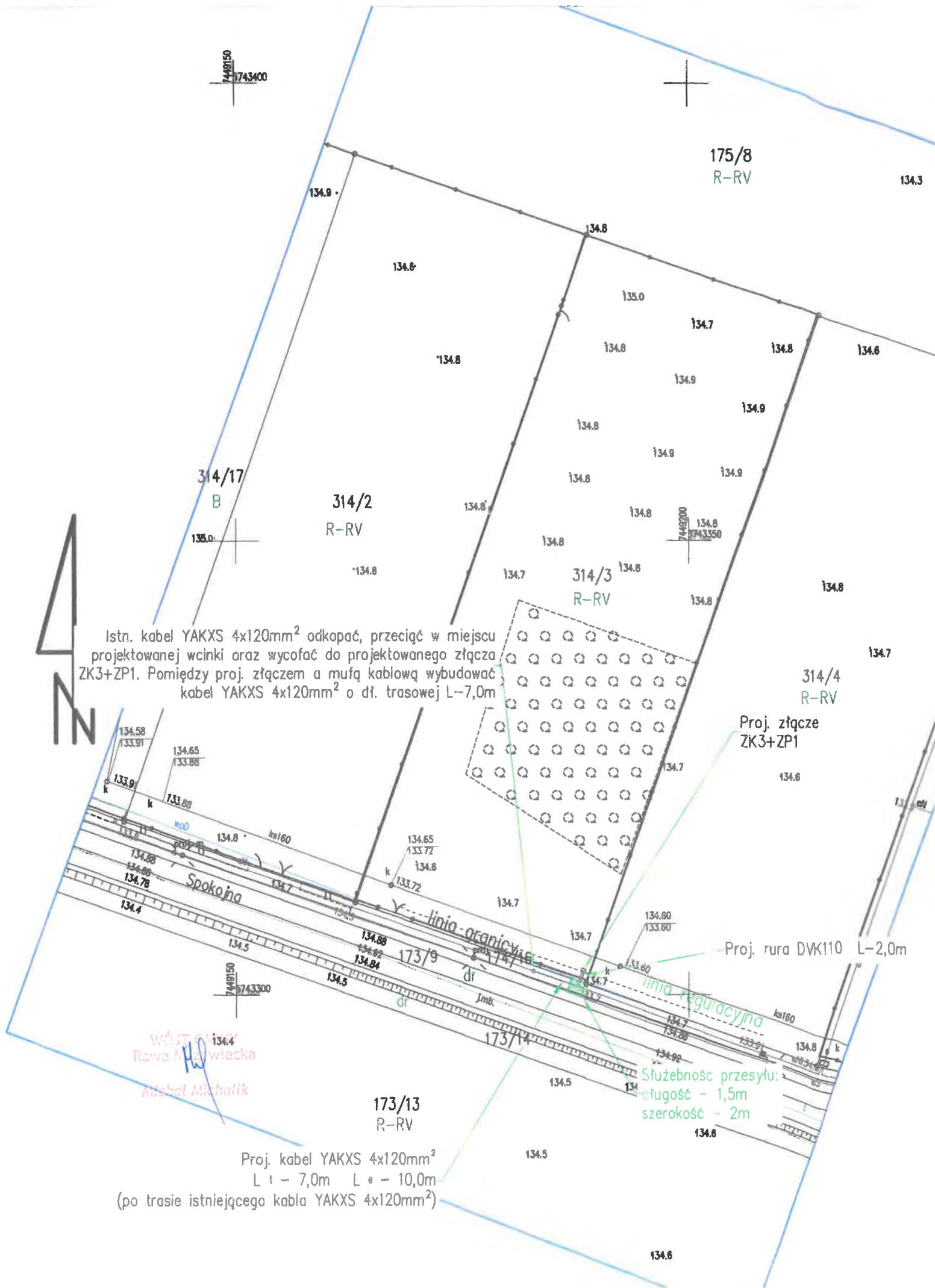
Michał Michalski



Istn. kabel YAKXS 4x120mm² odkapać, przeciąć w miejscu projektowanej wciniki oraz wycofać do projektowanego złącza ZK3+ZP1. Pomiedzy proj. złączem a mufą kablową wybudować kabel YAKXS 4x120mm² o dł. trasowej L-7,0m

Proj. złącze ZK3+ZP1

Proj. rura DWK110 L-2,0m

Stużebność przesyłu:
 stługość - 1,5m
 szerokość - 2m

Proj. kabel YAKXS 4x120mm²
 Lt - 7,0m Le - 10,0m
 (po trasie istniejącego kabla YAKXS 4x120mm²)

WÓJT GMINY
 Rawa Mazowiecka
 Michał Michalik

współrzędne geodezyjne		
nr	y	x
1	5743302.55	7449182.85
2	5743300.84	7449187.72
3	5743302.48	7449188.29

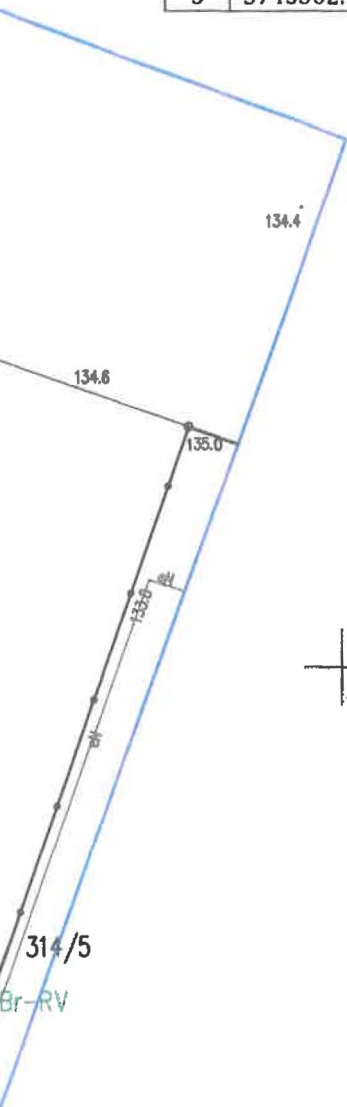

Szkic orientacji:

MAPA DO CELÓW PROJEKTOWYCH
Przedstawiona sytuacja jest zgodna ze stanem faktycznym na dzień 30.06.2021 r.

Oznaczenia kancelaryjne zgłoszenia pracy geodezyjnej	GG.II.6640.926.2021	
Miejscowość	Nowy Kurzeszyn dz.: 314/3	
Jednostka ewidencyjna	Identyfikator	101904_2
	Nazwa	Rawa Mazowiecka
Obręb ewidencyjny	Identyfikator	0050
	Nazwa	Nowy Kurzeszyn
Skala mapy	1 : 500	
Nazwa układu współrzędnych	prostokątnych płaskich	2000/7
	wysokości	Kronsztadt 60
Oznaczenia granic obszaru, który był przedmiotem opracowania	-----	
Służbności gruntowe mające wpływ na zagospodarowanie gruntów zlokalizowanych w granicach projektowanej inwestycji	Służbności gruntowych nie badano.	
Uwidoczniona na niniejszej mapie granice działek przedstawiają stan według danych ewidencji gruntów. Granice działek ewidencyjnych spełniają kryteria dokładnościowe.		
Nie wydłuża się istnienia w terenie innych przewodów, o których brak informacji, wynika z zasobów historycznych lub niedopełnienia przepisów zgłoszenia do inwentaryzacji.		
Rawa Mazowiecka, dnia: 28 lipca 2021 r.		
PRACOWNIA GEODEZYJNA Usługi Geodezyjne GEOMIEDZA Magdalena Michalska Pl. Piłsudskiego 12, 96-200 Rawa Maz. NIP 8351559180 REGON 360212660 tel. 607-784 375		GEODETA PRACOWNIONY mgr inż. Magdalena Michalska nr upr. 22742

Oświadczam, że operat techniczny zawierający rezultaty prac geodezyjnych, w wyniku których powstał niniejszy dokument uzyskał pozytywny wynik weryfikacji. Jestem świadom odpowiedzialności kamej za złożenie fałszywego oświadczenia.

Identyfikator zgłoszenia prac geodezyjnych	GG.II.6640.926.2021
Organ służby geodezyjnej, który otrzymał zgłoszenie	Starosta... <u>DAWSKI</u>
Wykonawca prac geodezyjnych	Usługi Geodezyjne Geomiedza Magdalena Michalska
Nr oraz data sporządzenia dokumentu zawierającego wynik pozytywnej weryfikacji	GG.II.6640.926.2021 2 dn. 30.07.2021
Imię i nazwisko oraz nr uprawnień zawodowych kierownika prac geodezyjnych	Magdalena Michalska nr upr. 22742 GEODETA USŁUGOWY mgr inż. Magdalena Michalska nr upr. 22742

Zakład Usługowo-Handlowy TELEH Jarosław Buczek 99-417 Bolimów, ul. Michała Kajaka 25			
Temat opracowania	Projekt zagospodarowania terenu Budowa elektroenergetycznego przyłącza kablowego nn do dz. nr ewid. 314/3 obręb Nowy Kurzeszyn gm. Rawa Mazowiecka		
Inwestor	PGE Dystrybucja S.A. z siedzibą w Lublinie, ul. Garbarska 21A, 20-340 Lublin		
Adres budowy	Nowy Kurzeszyn gm. Rawa Mazowiecka dz. 174/16, 314/3	Skala 1:500	Rys Nr 1
Opracował	Jarosław Trojak	Podpis	
Projektował	Mieczysław Przyżycki upr. bud. i projekt. 54/92 Sk-ce	Podpis	